



ACABADOS DE  
CONSTRUCCIONES:

INTERIORES

EXTERIORES DE

EDIFICIOS DE OFICINAS,

EDIFICIOS DE VIVIENDAS,

CENTROS EDUCATIVOS,

DIFERENTES ENTIDADES,

HOTELES,

CENTROS COMERCIALES

## DATOS EMPRESA

 988 98 25 00

 desing\_decor@yahoo.es

 Mz Ll Lote 7b6 Apv  
Calle 6 Campoy S.J.L.



EJECUCIONES DE OBRAS DE  
CONSTRUCCIONES  
Y REMODELACIONES

# BROCHURE EMPRESARIAL



## QUIENES SOMOS

INVERSIONES DESIGN DECOR SAC, es una Empresa dedicada a la Construcción en drywall y acabados de interiores y exteriores, íntegramente Peruana, con el objeto de prestar servicios de acabados de construcción en general.

Esta integrada por un Grupo Multidisciplinario de Profesionales con el convencimiento de desarrollar Ingeniería con el firme apoyo que brinda la informática y los últimos adelantos tecnológicos, aplicándola en las diferentes etapas de un Proyecto Integral, es decir desde el diseño hasta la finalización de la construcción.

Nuestra especialidad son los acabados de construcción de obras civiles como edificaciones (Proyectos de Mi Viviendas, centros comerciales, galerías comerciales, hoteles), y todo tipo de obras civiles del sector público y privado.

**INVERSIONES DESING DECOR S.A.C.**, tiene el firme compromiso de ejecutar los contratos, bajo los más elevados estándares de Calidad, eficiencia, Competitividad y Seguridad, con lo cual pretendemos satisfacer completamente a nuestros clientes.

**INVERSIONES DESING DECOR S.A.C.**, ejecuta principalmente obras en las siguientes especialidades:

**1.-** Proyectos Civiles de construcción en drywall y falso cielo raso acústicos (Proyectos Mi Vivienda, Centros Comerciales, Galerías Comerciales, Hoteles).

**2.-** Proyectos de acabados de interiores y exteriores referentes, techo sol y sombra, plataformas de auditorios, saunas, divisorios de SS.HH., muros cortinas, cortinas de vidrios, espejos, puertas cortafuego. Conceptuando la ejecución de una obra con criterios modernos y muy eficientes, considerando el aspecto técnico, la organización, el cumplimiento de los plazos de ejecución, y los resultados económicos; los Criterios principales que rigen nuestra metodología de trabajo son los siguientes:

- a. Planeamiento inicial de la obra a partir de un Presupuesto original a firma.
- b. Organización del trabajo de campo en grupos o brigadas, comandadas por técnicos especialistas.
- c. Control y seguimiento del Suministro de materiales y avance de las obras, con informes periódicos que permiten tomar las decisiones correctivas necesarias.
- d. Dirección técnica a cargo de ingenieros especialistas, que asumen las decisiones de ingeniería, las coordinaciones con el cliente.

**3.-** Ejecución de Obras de construcciones, y Remodelaciones de: Proyectos Civiles de construcción y Remodelación de Edificios de Centros Comerciales, Edificios de Oficinas, Centros públicos, Hospitales, Mi vivienda, Hoteles, Centros deportivos, y Otras entidades





## DATOS GENERALES DE LA EMPRESA

**RAZÓN SOCIAL:** INVERSIONES DESING DECOR SAC

**RUC:** 20600415451

**DOMICILIO LEGAL:** MZ "LL" LOTE 7B6 A.P.V. VELUSA CAMPOY CALLE 6 S.J.L

**CELULAR:** 988 982 500

**CELULAR:** 945 542 249

**CELULAR:** 902 705 478

**CAPACIDAD DE CONTRATACIÓN:** S/. 8,000 000.00

**E-MAIL:** [DESING\\_DECOR@YAHOO.ES](mailto:DESING_DECOR@YAHOO.ES)

**REPRESENTANTE LEGAL:** MARIA TERESA SUAREZ ESPINOZA

**PERSONA JURIDICA**

**REFERENCIA BANCARIA:** CTA. AHORRO CORRIENTE

**CAJA HUANCAYO SOLES:** N° 107074211000871575

**CCI N° :** 80807421100087157592

**DETRACCION BANCO DE LA NACION N° 000 461 925 83**





## UNIVERSIDAD NACIONAL "SANTIAGO ANTUNEZ DE MAYOLO" UNASAM DE HUARAZ

- CLIENTE : CONSTRUCTORA E INMOBILIARIA JHF E.I.R.L.
- RUC : 20 503 123 338
- GERENTE GENERAL : JESUS HUANCA FALCON (GERENTE GENERAL)
- UBICACIÓN : OFICINA. AV. LOS CONQUISTADORES 396, INT. 303 SAN ISIDRO-LIMA
- OBRA : UNIVERSIDAD NACIONAL " SANTIAGO ANTUNEZ DE MAYOLO" UNASAM DE HUARAZ
- TRABAJOS REALIZADOS : FALSO CIELO RASO 3,810.57 M2, PUERTAS DE MADERA, VENTANAS DE ALUMMINIO Y MURO CORTINA 854.53m2, VENTANAS 556.74M2





**UNIVERSIDAD NACIONAL "SANTIAGO ANTUNEZ DE MAYOLO"  
UNASAM DE HUARAZ**

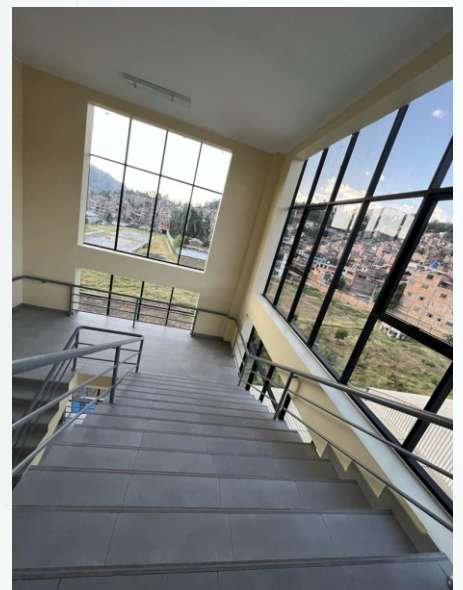
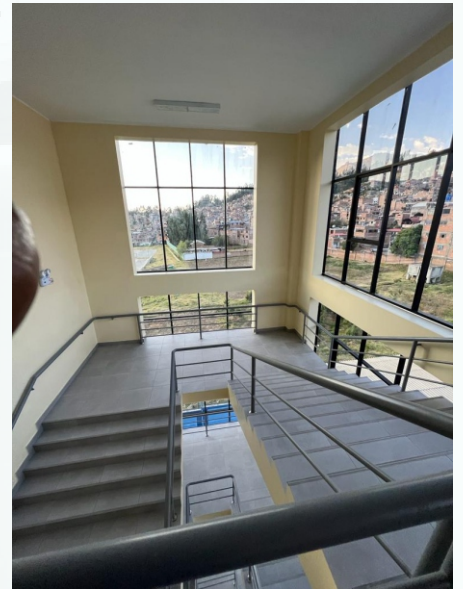



**UNIVERSIDAD NACIONAL "SANTIAGO ANTUNEZ DE MAYOLO"**  
**UNASAM DE HUARAZ**





## COLEGIO NACIONAL TECNICO 2026 SIMON BOLIVAR

- CLIENTE : COLEGIO NACIONAL TECNICO 2026 SIMON BOLIVAR
- UBICACIÓN : CALLE JOSE ANGULO N° 185 1RA ETAPA SANTA LUZMILA – COMAS

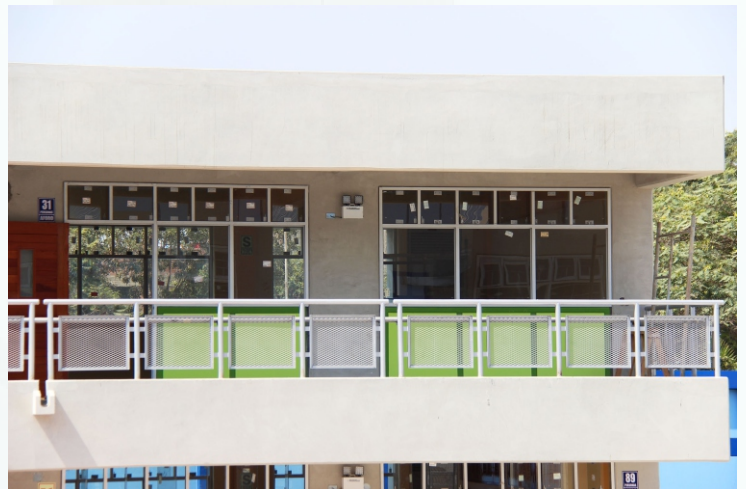







## TORRE DEL EDIFICIO ORQUIDEAS

- CLIENTE : CONSTRUCTORA C & J ECHEVARRIA IZQUIERDO S.A.C.
- GERENTE GENERAL : ALVARO PUGA SANCHEZ, TITO J. FUENTES VERGARA
- ING.- RESIDENTE : FERNANDO ELIAS TOVAR MENA
- UBICACIÓN : AV. JAVIER PRADO ESTE 496, ESQUINA CON CALLE LAS ORQUÍDEAS 422-440, SAN ISIDRO. LIMA 27, PERÚ
- PROPIETARIO : INMOBILIARIA E INVERSIONES PALO VERDE S.A.C.

**DESCRIPCION.-** TORRE DEL EDIFICIO ORQUIDEAS EDIFICIO DE OFICINAS MODERNAS COMPRENDE DE 29 PISOS, TRABAJOS REALIZADOS : QUIEBRAVISTA DE MAQUINAS DE AZOTEA, BARANDAS Y TECHO DE METAL, 1ER PISO REVESTIMIENTOS EN MUROS Y COLUMNAS, FALSO TECHO CON PANEL DE ALUMINIO COMPUESTO, 2DO A 13 PISOS CENEFAS DE DRYWALL PARA ILUMINACION INDIRECTA DE HALLA DE ASCENSORES, FALSO CIELO RASO DE DRYWALL.

**TRABAJOS REALIZADOS:** REVESTIMIENTOS CON PAC (PANEL DE ALUMINIO), SOBRE PILARES Y FALSO TECHO PAC EN AREAS DE TERRAZA, LOBBY, HALL DE ASCENSORES, Y VESTIBULOS, TRABAJOS DE DRYWALL, CENEFAS, ALETAS, FALSO TECHO, DINTELES ETC. ENTRE OTROS TRABAJOS REALIZADOS EN AZOTEA: QUIEBRAVISTA CON ESTRUCTURA DE METAL Y CELOSIA DE ALUZINC, BARANDAS DE METAL Y TECHO TORRE DE ENFRIAMIENTO DE METAL.



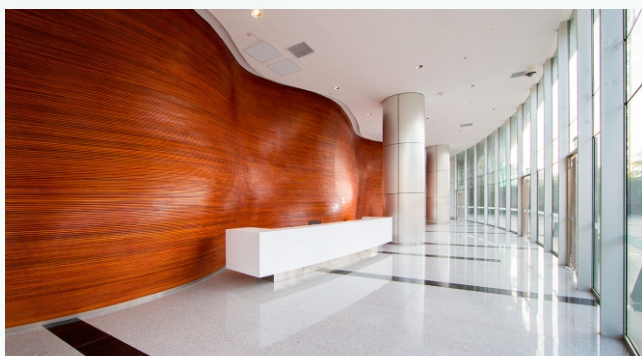

LOBBY



COMEDOR



HALL DE ASCENSORES



SALA DE REUNIONES



Obras Ejecutadas





INVERSIONES

DESIGN  
ECOR  
SAC

Obras Ejecutadas





## TORRE DEL EDIFICIO PANAMA

- CLIENTE : NORTHING S.A.C.
- GERENTE GENERAL : JAVIER ALFONSO CHANG CHANG
- ING.- RESIDENTE : ING. LUIS VEGAS QUINTANA
- UBICACIÓN : AV. REPUBLICA DE PANAMA N° 3451-3461 SAN ISIDRO. LIMA 27, PERU
- PROPIETARIO : NORTHING S.A.C.

**DESCRIPCION.-** TORRE DEL EDIFICIO PANAMA, EDIFICIO DE OFICINAS MODERNAS COMPRENDE DE 30 PISOS.

**TRABAJOS REALIZADOS :** REVESTIMIENTO EN MUROS CON PAC, Y ACRISTALAMIENTO, Y FALSO CIELO RASO DRYWALL, QUIEBRAVISTA DE ALUZINC, DIVISORIOS DE SS.HH., ESPEJOS, SEPARADORES DE MELAMINE, CERRAMIENTO LATERAL CON ESTRUCTURA METALICA Y POLICARBONATO, TAPAS DE VALVULAS.

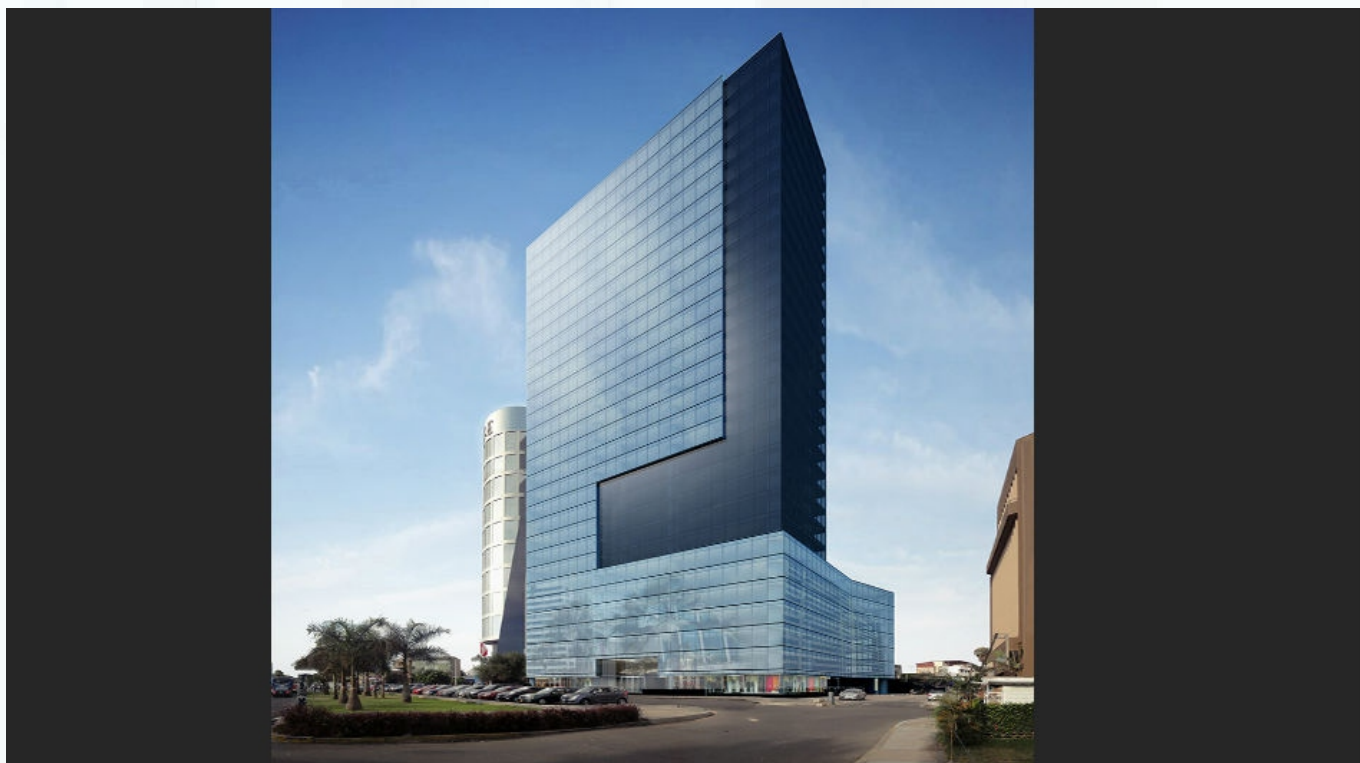





## TORRE DEL EDIFICIO BARLOVENTO

- CLIENTE : CONSTRUCTORA C & J ECHEVARRIA IZQUIERDO S.A.C.
- GERENTE GENERAL : ALVARO PUGA SANCHEZ, TITO FUENTES VERGARA
- ING.- RESIDENTE : SAUL YAVAR BEDOYA
- UBICACIÓN : AV. REPUBLICA DE PANAMA N° 3420-3428
- PROPIETARIO : INVERSIONES ARICOTA S.A.C

**DESCRIPCION.-** TORRE DEL EDIFICIO BARLOVENTO, EDIFICIO DE OFICINAS MODERNAS COMPRENDE DE 32 PISOS.

**TRABAJOS REALIZADOS :** REVESTIMIENTO EN MUROS HALL DE ASCENSORES REVESTIMIENTOS CON PANEL DE ACERO BRILLANTE Y PANEL DE ALUMINIO COMPUESTO, ZÓCALOS ENCHAPADOS CON ACERO, PANELES DE CRISTALES CON ILUMINACIÓN LED.











## EDIFICIO MULTIFAMILIAR "PERSHING"

- CLIENTE : CONSTRUCTORA LAS CAMELIAS CONTRATISTAS GENERALES S.A.C.
- GERENTE GENERAL : FELIPE HÉCTOR BALDOCEDA PARRA
- ING.- RESIDENTE : JOSE MELGAREJO EGOAVIL
- MONTO CONTRATADO : S/. 86,000.00
- UBICACIÓN : AV. PERSHING – DISTRITO SAN FELIPE

**DESCRIPCION.-** EDIFICIO MULTIFAMILIAR LA QUE CONTIENE 17 PISOS, TRABAJOS REALIZADOS. VENTANAS DEL 1ER AL 17 PISOS, SISTEMA NOVA.

**TRABAJOS REALIZADOS:** VENTANAS SISTEMA NOVA, DEL 1ER AL PISO 17 (VENTANAS DE DORMITORIOS, BAÑOS, SALAS, COMEDORES Y, HALL DE ASCENSORES)





## EDIFICIO MULTIFAMILIAR "HELI I"

- CLIENTE : CONSTRUCTORA FAST CLEAN S.A.C.
- GERENTE GENERAL : ING.- JOSUE MEDINA
- ING.- RESIDENTE : JOSE MELGAR
- UBICACIÓN : AV. LA PAZ – SAN MIGUEL
- TRABAJO REALIZADO : VENTANAS SISTEMA NOVA

**DESCRIPCION.-** EDIFICIO MULTIFAMILIAR HELI 1 DE CINCO PISOS CADA UNO, CONSTA DE D 4 DEPARTAMENTOS POR PISO DE 85 M2, CUENTA CON PLAYA DE ESTACIONAMIENTO.





## CENTRO COMERCIAL "EL ZAPATON DE GRAU"

- CLIENTE : CONSTRUCTORA REMANSO S.A.C.
- GERENTE GENERAL : ING.- RONALD PUMA GUZMAN
- ING.- RESIDENTE : BENJAMIN ROSAS
- UBICACIÓN : JR. AYACUCHO y JR. MONTEVIDEO N° 1069 - CERCADO DE LIMA
- PROPIETARIO : ASOCIACION DE COMERCIANTES "EL ZAPATON DE GRAU"
- AREA DE TERRENO : 3,931.96 M2
- AREA CONSTRUIDA : 29,523.00

**DESCRIPCION.-** IMPONENTE CONSTRUCCION DEL CENTRO COMERCIAL "EL ZAPATON DE GRAU", CON TIENDAS DE 13.44M2, APROX. ALBERGA 58 LOCALES EN EL SEMISOTANO Y 62 EN CADAUNO DE LOS 5 NIVELES SUPERIORES. CUENTA ADEMÁS CON 8 FAJAS ELÉCTRICAS, 2 ESCALERAS ELÉCTRICAS, 2 MONTACARGAS, 1 ASCENSOR, 1, CON TIENEN TODO EL SISTEMA DE SEGURIDAD Y CONTRA INCENDIO,

**TRABAJOS REALIZADOS:** PUERTAS INTERIORES, DIVISORIOS DE SS.HH., VENTANAS SERIE 20, SAUNA, AUDITORIO, PUERTAS CORTAFUEGO PUERTA DE ESCAPE, ESPEJOS, BARANDAS DE ACERO, TAPAJUNTAS DE ACERO, PUERTAS APANELADAS, MAMPARAS EURO, MAMPARAS DE ALUMINIO, MAMPARAS SLIDE, SEPARADORES DE AMBIENTE DE CRISTAL.



Obras Ejecutadas

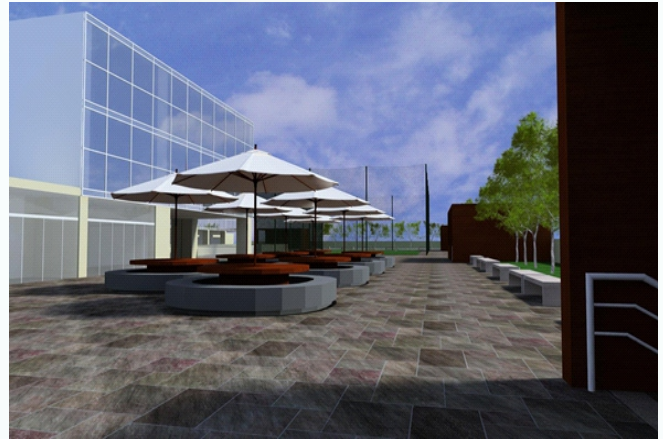



## CENTRO COMERCIAL "SAN PEDRO"

- CLIENTE : CONSTRUCTORA REMANSO S.A.C.
- GERENTE GENERAL : ING.- RONALD PUMA GUZMAN
- ING.- RESIDENTE : ORLANDO CARRASCO
- UBICACIÓN : AV. 24 DE OCTUBRE DISTRITO DE CHORRILLOS
- TRABAJOS REALIZADOS : TECHO DE SUPERBOAR DE 8MM. DRYWALL, BANCAS DE MADERA, DIVISORIOS DE SS.HH.

**DESCRIPCION.-** LA GALERÍA COMERCIAL COMPRENDE DE 2 NIVELES, CUENTA CON 67 PUESTOS COMERCIALES DE 5M2, EN EL PRIMER PISO, Y 33 PUESTOS COMERCIALES DE 10M2 EN EL SEGUNDO PISO, EQUIPADO CON TODO EL SISTEMA CONTRA INCENDIO, DETECTOR DE HUMO, EL PRIMER PISO CONSTA CON UNA ALTURA DE 5.10 MT. Y EL RESTO DE NIVELES CON UNA ALTURA DE 3.00 MT.





## EDIFICIO COMERCIAL “ESTRELLA DE CAQUETA”

- CLIENTE : CONSTRUCTORA REMANSO S.A.C.
- GERENTE GENERAL : ING.- RONALD PUMA GUZMAN
- ING.- RESIDENTE : MARIO CANTO
- UBICACIÓN : AV. SALMON N° 790 – SAN MARTIN DE PORRAS
- PROPIETARIO : ASOCIACION DE COMERCIANTES “LA ESTRELLA DE CAQUETA”
- AREA DE TERRENO : 1,767.64 M2
- AREA CONSTRUIDA : 968.00 M2
- TRABAJOS REALIZADOS : TABIQUERIAS DE CONSTRUCCION EN DRYWALL

**DESCRIPCION.-** LA GALERÍA COMERCIAL COMPRENDE DE 2 NIVELES, CUENTA CON 67 PUESTOS COMERCIALES DE 5M2, EN EL PRIMER PISO, Y 33 PUESTOS COMERCIALES DE 10M2 EN EL SEGUNDO PISO, EQUIPADO CON TODO EL SISTEMA CONTRA INCENDIO, DETECTOR DE HUMO, EL PRIMER PISO CONSTA CON UNA ALTURA DE 5.10 MT. Y EL RESTO DE NIVELES CON UNA ALTURA DE 3.00 MT. , TABIQUERIAS DE DRYWALL, DIVISORIOS DE BAÑOS METALICOS.





## EDIFICIO COMERCIAL "ESTRELLA DE CAQUETA"







## REMODELACION DE NEONATOLOGIA DEL HOSPITAL GUILLERMO ALMENARA IRIGOYEN

- CLIENTE : CORPORACION MAZA S.A.C.
- ING.- RESIDENTE : JAIME SALCEDO VERA
- UBICACIÓN : CERCADO DE LIMA
- PROPIETARIO : RED ASISTENCIAL ALMENARA - HNGAI
- AREA DE TERRENO : 950 M2
- AREA CONSTRUIDA : 950 M2

**DESCRIPCION.**-REMODELACION DE NEONATOLOGIA DEL HOSPITAL GUILLERMO ALMENARA IRIGOYEN-  
RAA, ACABADO AL DUCO EN PUERTAS RF, FALSO CIELO RASO ACUSTICO, TABIQUERIAS DE DRYWALL Y  
SUPERBOAR, PUERTAS CORTAFUEGO CON REVESTIMIENTO ACERO.





INVERSIONES

DESIGN  
ECOR  
SAC

Obras Ejecutadas



## REMODELACION DE NEONATOLOGIA DEL HOSPITAL GUILLERMO ALMENARA IRIGOYEN



[www.desingdecor.com.pe](http://www.desingdecor.com.pe)



## MEJORAMIENTO DE LOS SERVICIOS EDUCATIVOS DE LA I.E.N°8171 "SAN FRANCISCO" - CARABAYLLO

- CLIENTE : CORPORACION MAZA S.A.C.
- UBICACIÓN : LIMA-DISTRITO DE CARABAYLLO
- PROPIETARIO : MINISTERIO DE EDUCACION-OINFE
- ING RESIDENTE : JAIME SALCEDO VERA
- AREA DE TERRENO : 1,700 M2.
- AREA CONSTRUIDA : 1,960 M2

**DESCRIPCION.-** CONSTRUCCION NUEVA DE 2 PISOS, 09 AULAS, 02 ESCALERAS, BIBLIOTECA, SALA PROFESORES, SSHH, CERCO Y REJA PERIMETRAL Y PATIO DE CONCRETO, VIDRIO PUERTAS DE MADERA, VENTANAS DE VIDRIO Y TABIQUERIAS DE MADERA.





## MEJORAMIENTO DEL ESTADIO SAN LUIS BAGUA GRANDE REGION AMAZONAS

- CLIENTE : CORPORACION MAZA S.A.C.
- UBICACIÓN : DISTRITO BAGUA GRANDE, LOCALIDAD DE SAN LUIS
- PROPIETARIO : GOBIERNO REGIONAL AMAZONAS
- AREA DE TERRENO : 3,931.96 M2
- AREA CONSTRUIDA : 29,523.00

**DESCRIPCION.-** INSTALACIÓN DE DIVISORIOS DE SSHH PÚBLICO, INSTALACIÓN DE ESPEJOS, TABIQUERIAS EN CONSTRUCCIÓN DRYWALL FALSO CIELO RASO EN AREA ADMINISTRATIVA.





## DATOS DE LA EMPRESA

Para recibir una asesoría personalizada o más información acerca de cualquiera de nuestros productos, no dudes en contactarnos.



## DATOS EMPRESA



Mz LI Lote 7b6 Apv  
Calle 6 Campoy S.J.L.



[www.desingdecor.com.pe](http://www.desingdecor.com.pe)



[desing\\_decor@yahoo.es](mailto:desing_decor@yahoo.es)



991 565 797



945 542 249



902 705 478